BIBLIOTECA DEL LICEO COPERNICO di BOLOGNA

Newsletter – Marzo 2021

Ultime novità dalla biblioteca: è possibile restare aggiornati consultando il sito:
www.bibliocope.altervista.org

In questo numero:

ricordo di Mauro Conti

copernicani vecchi e nuovi scrivono

nuovi libri crescono

il premio "Monica Frascari"

progetto anti-mafia: Attilio Manca

un poeta cileno: Raúl Zurita

il giornale degli studenti

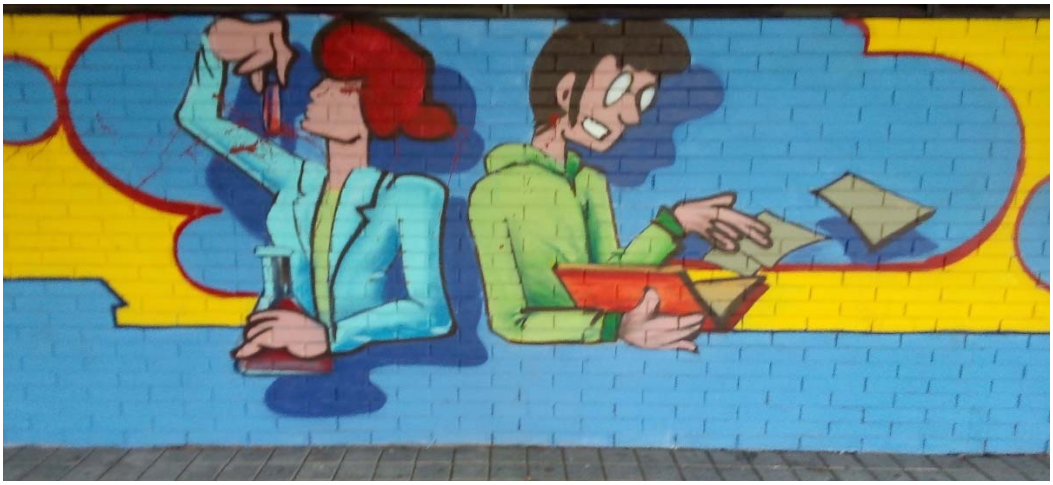

RICORDO DI MAURO CONTI

Abbiamo dedicato un numero speciale della newsletter della biblioteca a Mauro Conti, docente del liceo che ci ha lasciato un anno fa il 25 febbraio.

Il numero raccoglie testimonianze di studenti, amici e colleghi, alcuni suoi testi e dipinti. Può essere consultato a questo indirizzo:

https://bibliocope.altervista.org/wp-content/uploads/2021/02/newsletter_numero5.pdf

Nell'anno scolastico 2019-2020 alcune classi e alcuni studenti – Angela D'Agosta, Emiliana Feroiu, Francesca Florenzano, Elisa Gardini, Gabriele Graziani, Melissa Matrone. Franck Tousse Nguetsop, Dafne Secci, Diana Zedda – su iniziativa della prof.ssa F. Donatella Vitale e con la collaborazione del prof. Antonio Postacchini, hanno prodotto quattro serie di fumetti dedicati alla storia tragica di **Attilio Manca**, nel quadro del progetto anti-mafia. E' stata approntata una mostra oggi visibile nei locali della scuola. Tutti i materiali realizzati sono disponibili sul sito della biblioteca

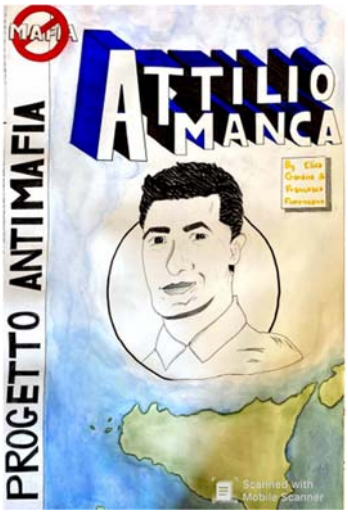

https://bibliocope.altervista.org/attilio-manca/

Copernicani vecchi e nuovi scrivono e disegnano

Simone Rabbi è un fresco ex studente del **Copernico** (liceo delle scienze applicate) che ha conseguito brillanti risultati a scuola e … nel calcio, fino ad esordire quest'anno in serie A con la maglia del Bologna. Gli impegni sportivi non gli hanno fatto dimenticare la bellezza della lettura, come racconta in questo breve intervento, che potete leggere qui:

https://bibliocope.altervista.org/il-tempo-ben-speso-della-lettura/

Lorenzo Murace è un giovane studente della 2x, che si cimenta in una articolata scheda di lettura del romanzo ***1984*** di **George Orwell**

https://bibliocope.altervista.org/1984-di-george-orwell/

Filippo Ferrari è un disegnatore della 4c, alle prese con i **presocratici**.

https://bibliocope.altervista.org/i-tre-filosofi/

RAUL ZURITA

Il docente del Copernico **Lorenzo Mari** ci fa conoscere questo importante poeta cileno contemporaneo, attraverso un libro da lui curato e donato alla biblioteca. C'è materiale anche per i dantisti.

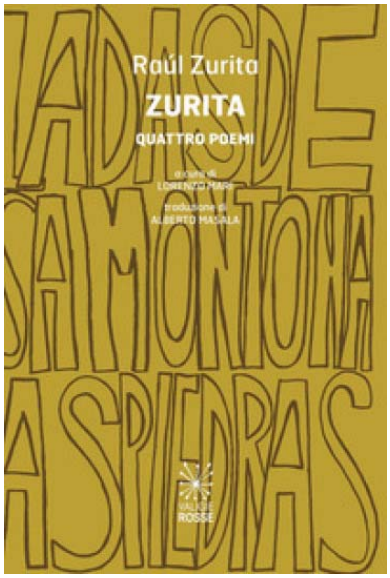

https://bibliocope.altervista.org/dante-in-cile-i-quattro-poemi-di-raul-zurita/

NUOVI LIBRI CRESCONO

La dotazione di **libri del Copernico** si è ulteriormente arricchita in questi mesi. L'elenco delle nuove accessioni è consultabile alla pagina che segue:

https://bibliocope.altervista.org/category/nuove-accessioni/

IL GIORNALE DEGLI STUDENTI

Il sito della biblioteca ospita i nuovi numeri di **Orgia Intellettuale**, il giornalino curato e scritto direttamente dagli studenti. Dall'inizio dell'anno scolastico sono usciti tre numeri:

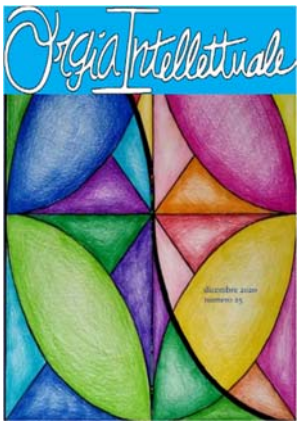

Novembre: https://bibliocope.altervista.org/orgia-intellettuale-novembre-2020/

Dicembre: https://bibliocope.altervista.org/orgia-intellettuale-dicembre-2020/

Marzo: https://bibliocope.altervista.org/451-2/

PREMIO “MONICA FRASCARI”

La Biblioteca del liceo Copernico, in collaborazione con la famiglia Frascari e l’associazione Nyumba Ali, bandisce anche per questo anno scolastico il Premio di scrittura creativa intitolato alla Prof.ssa Monica Frascari. Quest’anno due sono le sezioni cui le studentesse e gli studenti del liceo possono partecipare,

> NARRATIVA e GRAPHIC NOVEL: ogni partecipante dovrà scegliere obbligatoriamente a quale delle due sezioni iscriversi, come indicato nella scheda di partecipazione allegata. Un’altra novità dell’edizione 2021 riguarda l’assegnazione del seguente tema entro il quale gli elaborati dovranno rientrare:
>
> “Un anno accompagnato dal Covid-19: storie di malattia e paura, di resistenza e insofferenza, di noia e di speranza.”

Il concorso prevede un premio per i primi tre classificati di ognuna delle due sezioni, così ripartito:

> A. euro 250,00 per il primo classificato della sezione Narrativa e euro 250.00 per il primo classificato della sezione Graphic novel
>
> B. euro 150,00 per il secondo classificato della sezione Narrativa e euro 150.00 per il secondo classificato della sezione Graphic novel
>
> C. euro 100,00 per il terzo classificato della sezione Narrativa e euro 100.00 per il terzo classificato della sezione Graphic novel

A tutti coloro che parteciperanno verranno donati libri, non esposti al pubblico e conservati nel deposito della biblioteca.

Gli elaborati dovranno avere la lunghezza massima di non più di sei cartelle standard (circa 2000 battute, spazi inclusi) per la narrativa e non più di 4/5 cartelle per la graphic novel.

Le studentesse e gli studenti interessati a partecipare dovranno inviare la scheda di partecipazione (vedi circolare n. 156) e il loro elaborato in formato digitale, entro e non oltre le ore 14,00 di venerdì 23 aprile 2021, a entrambi i seguenti indirizzi email:

> bops030004@copernicobo.istruzioneer.it (Segreteria didattica)
>
> claudia.colombo@copernicobo.istruzioneer.it (docente referente)

BIBLIOTECA LICEO COPERNICO

www.bibliocope.altervista.org

biblioteca@copernicobo.istruzioneer.it

Responsabile

Claudia Colombo

claudia.colombo@copernicobo.istruzioneer.it

Eliseo Poli

eliseo.poli@copernicobo.istruzioneer.it